

選手追加登録申請ガイド (2015/08/03 版)

■ 選手追加申請について

登録が完了したチームに、選手を追加登録するための申請です。

選手の履歴情報（所属チーム情報など）の管理及び二重登録防止の観点から、既に登録実績のある選手かどうかを確認するため、追加登録申請から該当選手を検索して登録申請して頂く必要があります。追加可能な選手は新規登録選手及び未登録選手（抹消済選手含む）です。

追加登録申請では、1申請に複数の選手をまとめて追加申請することが可能です。

※ 他チームに所属している選手を追加する場合は、移籍選手追加申請からの手続となります。

なお、移籍選手追加申請は、追加登録申請と異なり、「1申請につき1名のみ」となります。

■ 選手追加申請の流れ

選手追加登録申請は、以下の流れで行います。

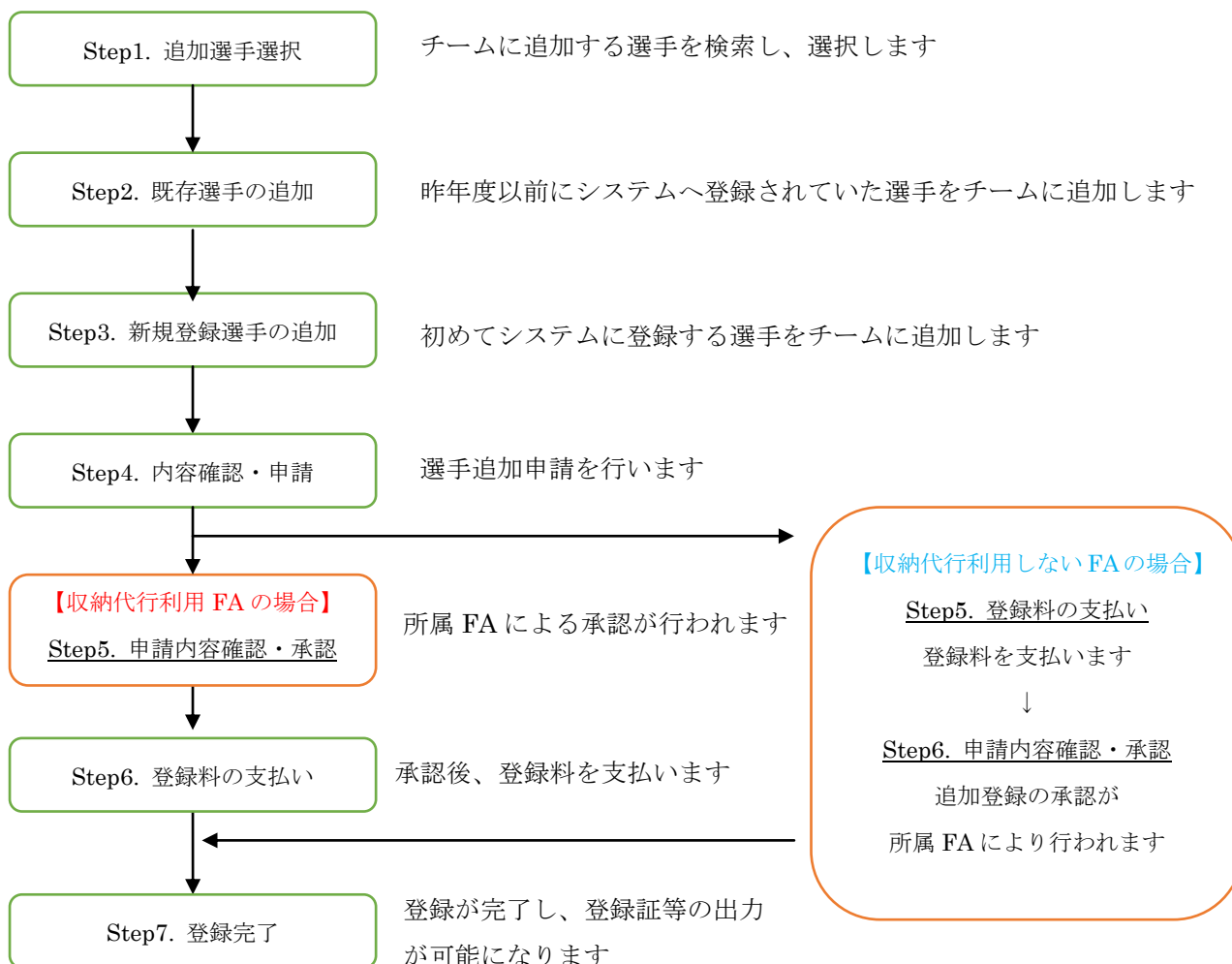

Step1. 追加選手選択

- ① チーム（サッカー）メニューから、選手の各種申請メニューの「+」をクリックすると展開されるメニュー内にある「選手追加申請」をクリックします。

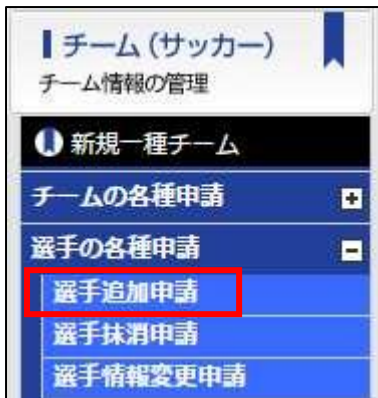

Step2. 既存選手の追加

- ① 昨年度チームに登録していた選手以外の選手を、自チームの選手として追加する場合は「選手追加」ボタンをクリックします。

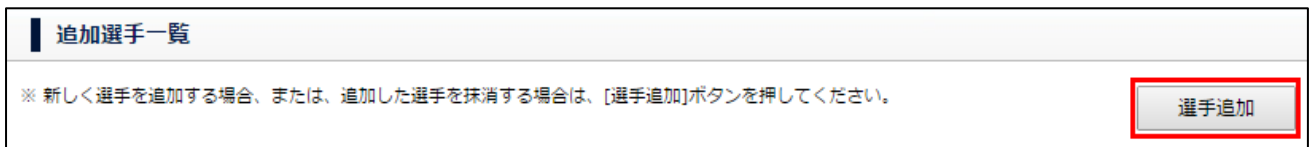

- ② 選手検索欄の「選手検索タイプ」を選択します。選択するタイプによって必須項目が以下のように変化します。判っている追加選手の情報に応じて選択して下さい。
- あらかじめ選手の選手登録番号がわかっている場合
 - 選手登録番号とフリガナで検索を行います
 - あらかじめ選手の JFAID がわかっている場合
 - JFAID とフリガナで検索を行います
 - 選手登録番号がない、または選手登録番号がわからない場合
 - 氏名とフリガナ、生年月日で検索を行います

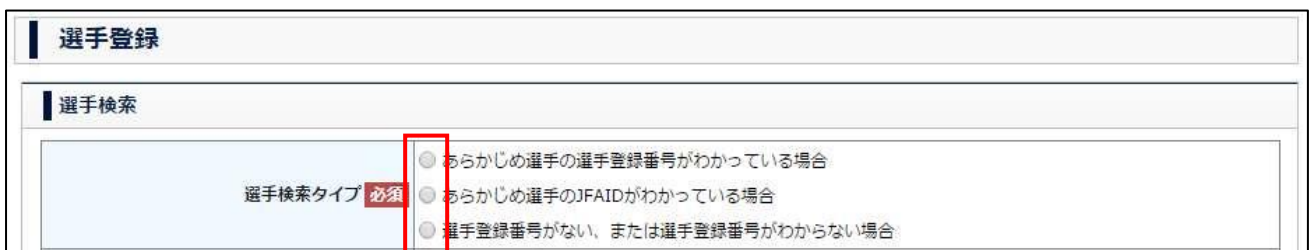

- ③ 選択した検索タイプで必須となっている項目を入力し、「選手検索」ボタンをクリックします。

生年月日 **必須※** 1990 ▼ 年 01 ▼ 月 01 ▼ 日

必須※ 選手検索タイプによって必須となります。

選手検索

④ 条件に合致する選手が一覧で表示されます。

※ この画面はポップアップで表示されるため、ブラウザの設定によってはブロックされます
ポップアップのブロックを解除しておいて下さい ***注**

選手一覧

選手

登録状態	選手登録番号	氏名	フリガナ	生年月日	都道府県	種別	最終所属チーム	最終登録年度
未登録	4412020	部奈 啓央	ヘナ タカヒロ	1944/12 /02	東京都	第1種	アングラズFC	2014
新規登録	番号なし	部奈 啓央	ヘナ タカヒロ	1944/12 /02	-	-	-	-

該当選手 2 名

戻る 選択

⑤ 過去、システムに登録されている選手であれば、登録状態と併せて選手登録番号が表示された状態で検索されますので、該当選手を選択し、「選択」ボタンをクリックします。

※ 登録状態が「登録中」となっている選手は、既に他チームで手続きを行っている選手となりますので、追加登録は出来ませんので、追加する場合は、移籍申請から追加を行います

※ 同姓同名で別人の場合を除き、登録状態が「新規登録」となっている選手を選択し、追加すると**二重登録となってしまいますので、絶対に追加を行わないで下さい**

※ 選手が表示されている表内をクリックすると、表示が反転し選択できます

選手一覧

選手

登録状態	選手登録番号	氏名	フリガナ	生年月日	都道府県	種別	最終所属チーム	最終登録年度
① 未登録	4412020001	部奈 啓央	ヘナ タカヒロ	1944/12 /02	東京都	第1種	アングラズFC	2014
新規登録	番号なし	部奈 啓央	ヘナ タカヒロ	1944/12 /02	-	-	-	-

該当選手 2 名

戻る ② 選択

- ⑥ 追加する選手の情報を入力し、「選手追加」ボタンをクリックします。
 他に登録する選手がいる場合、②～⑤の手順を繰り返します。
 新規登録する選手がいる場合は Step3 の②へ、選手の追加が完了した場合は Step3 の⑤へ進みます

備考 任意	<input type="text"/>
選手登録番号	
選手登録番号変更 任意	<input type="checkbox"/> 選手登録番号の上6桁を生年月日に合わせる場合、チェックしてください。
選手追加	クリア

Step3. 新規登録選手の追加

- ① システムへ登録したことがない、新規登録選手をチームに追加する場合、選手検索欄の選手検索タイプを以下の2つから選択します。
- **あらかじめ選手の JFA-ID がわかっている場合**
 - JFA-ID とフリガナで検索を行います
 - JFA-ID を利用して検索することで、JFA-ID に登録されている選手情報を利用することができます
 - **選手登録番号がない、または選手登録番号がわからない場合**
 - 氏名とフリガナ、生年月日で検索を行います

選手登録	
選手検索	
選手検索タイプ 必須	<input type="radio"/> あらかじめ選手の選手登録番号がわかっている場合 <input checked="" type="radio"/> あらかじめ選手のJFAIDがわかっている場合 <input type="radio"/> 選手登録番号がない、または選手登録番号がわからない場合

- ② 「あらかじめ選手の JFAID がわかっている場合」を選択した場合、登録する選手の「JFA-ID・フリガナ」を入力し、「選手検索」ボタンをクリックします。
 「選手登録番号がない、または選手登録番号がわからない場合」を選択した場合、登録する選手の「氏名・フリガナ・生年月日」を入力し、「選手検索」ボタンをクリックします。

生年月日 必須	1990 ▼ 年 01 ▼ 月 01 ▼ 日
必須 選手検索タイプによって必須となります。	
選手検索	

- ③ 登録状態が「新規登録」と表示された選手のみが結果として表示されますので、該当選手を選択し、「選択」ボタンをクリックします。

※ 登録状態が「登録済」または「未登録」状態の選手が表示された場合、該当選手はシステムへの登録履歴がありますので、Step2 の⑤以降の手順で追加を行って下さい

※ 選手が表示されている表内をクリックすると、表示が反転し選択できます

選手一覧

選手

登録状態	選手登録番号	氏名	フリガナ	生年月日	都道府県	種別	最終所属チーム	最終登録年度
① 新規登録	番号なし	選手 追加	センシ ツイカ	1990/01/01	-	-	-	-

該当選手 1 名

戻る ② 選択

④ 追加する選手の情報を入力し、「選手追加」ボタンをクリックします。

備考 任意

選手登録番号

選手登録番号変更 任意 選手登録番号の上6桁を生年月日に合わせる場合、チェックしてください。

マ選手追加 クリア

⑤ 選手が画面下部の選手一覧に追加されます。他にも新規選手を追加する場合、②～④の手順を繰り返し行います。追加する選手を全て選手一覧に追加したら、「内容確認へ」ボタンをクリックします。

選手一覧

選手一覧

選手登録番号	JFAID	氏名	フリガナ	生年月日	学年	男女区分	国籍区分	登録区分	書類	備考
7901300017	番号なし	鈴木 喜彦	オオノ ヨシヒロ	1979/01/30	-	男子	日本	アマ	-	-

追加登録申請選手 1 名

途中保存 内容確認へ

Step4. 追加登録申請

- ① 申請する内容を確認し、「申請」ボタンをクリックします。
申請内容を修正する場合、「戻る」ボタンをクリックします。

v 選手情報

追加選手一覧

選手 登録番号	JFAID	氏名	フリガナ	生年月日	学 年	男女区分	国籍 区分	登録 区分	書類	備考
7901300017	番号なし	鈴木 喜彦	オオノ ヨシヒロ	1979/01/30	-	男子	日本	アマ	-	-

追加登録選手 1 名

戻る 申請

- ② 選手追加登録申請が完了します。

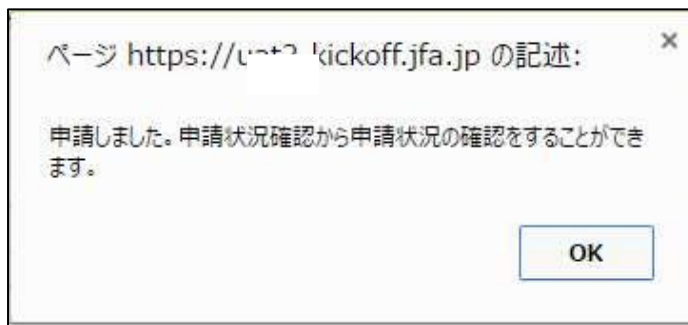

【収納代行利用 FA の場合】

Step5. 申請内容確認・承認

所属 FA により承認が行われます。

Step6. 登録料の支払い

「登録料支払い」については、「チーム選手・利用者マニュアル」の「登録料の支払い」を御覧ください。

【収納代行利用しない FA の場合】

Step5. 登録料の支払い

登録料及びその支払方法等は、所属 FA により異なります。所属 FA の案内に従って納めて下さい。

Step6. 申請内容確認・承認

所属 FA により承認が行われます。

Step7. 登録完了

登録が完了すると、選手の登録証出力や選手写真の登録・修正などが行えます。詳細は、「チーム選手・利用者マニュアル」の「選手写真の登録・修正について」を御覧ください。

注：

Google Chrome の場合

ポップアップがブロックされると、ページ右上に以下のようなメッセージが表示されますので、左の赤い×をクリックします。



「kickoff.jfa.jp/のポップアップを常に許可する」を選択し、「完了」をクリックします。



再度、「選手検索」ボタンをクリックすると、正しく検索結果画面がポップアップで表示されます。

Internet Explorer の場合

ポップアップがブロックされると、ページ下部に以下のようなメッセージが表示されますので、「このサイトのオプション」をクリックします。



表示されるメニューから「常に許可」をクリックします。

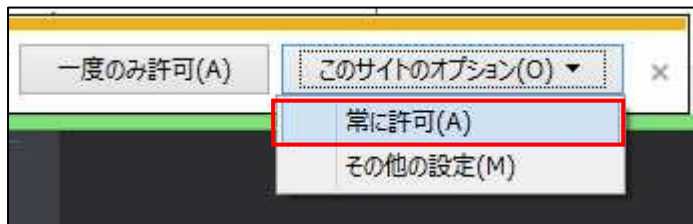

再度、「選手検索」ボタンをクリックすると、正しく検索結果画面がポップアップで表示されます。