

チーム新規登録申請ガイド (2015/08/03 版)

■ チーム新規登録申請について

新規チームを作成し、申請するまでの流れを説明します。

新規チーム作成を行う前に、JFA ID の取得が必要になりますので、JFA ID 取得マニュアルを参考に、JFA ID を取得して下さい。

■ チーム新規登録申請の流れ

チームの新規登録は、以下の流れで行います。収納代行利用 FA 所属*の場合、「登録料の支払い (以下の Step7.)」「登録の完了 (同 Step8.)」については、各マニュアルをご確認下さい。

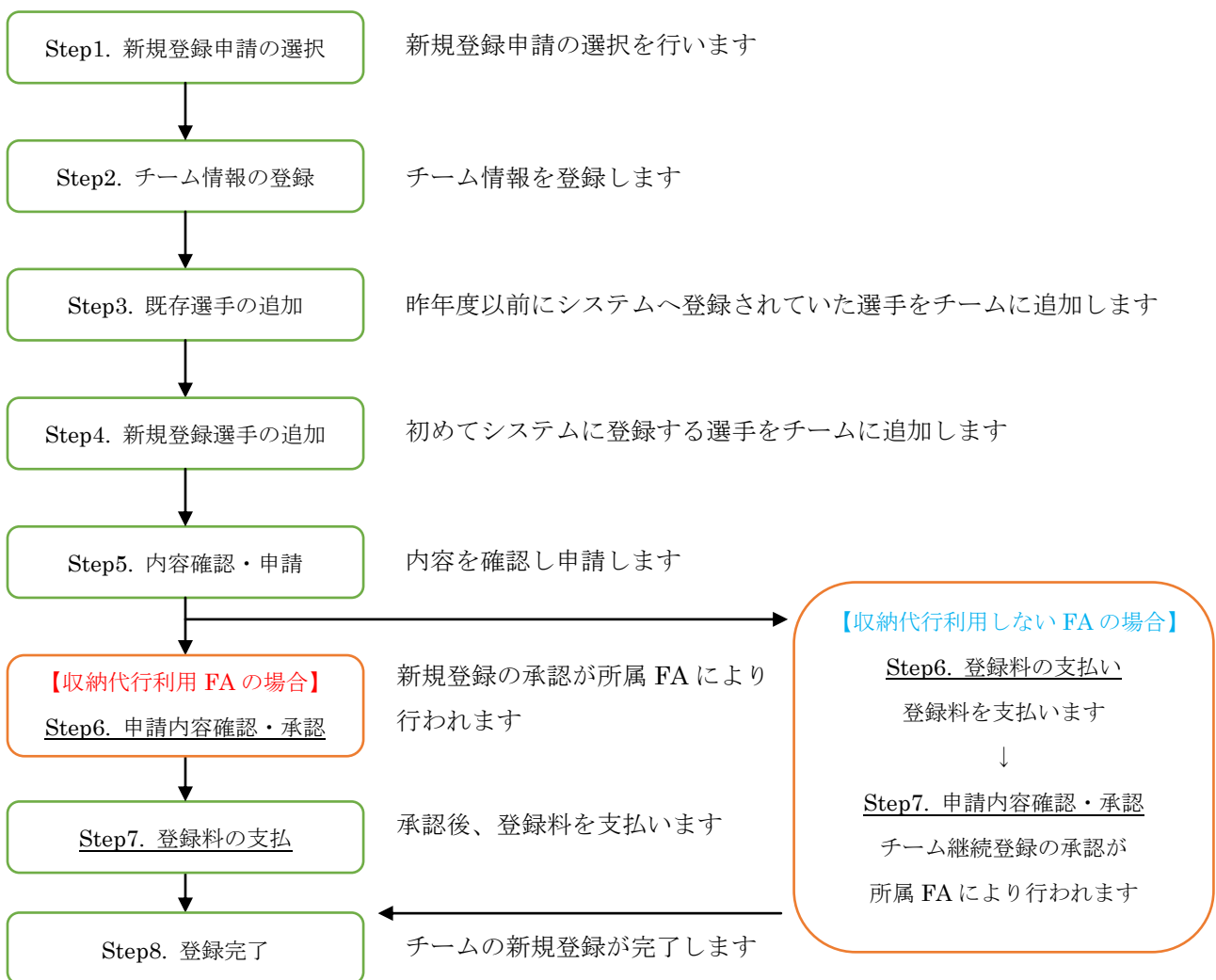

Step1. チーム新規登録申請の選択

- ① システムにログイン後に表示される左側のメニューから、チーム (サッカー) メニュー内にある「選択してください」をクリックします。

*チームが所属する都道府県サッカー協会 (FA) が収納代行を利用しているか否かは、所属 FA にお問い合わせ下さい。

チーム (サッカー)

チーム情報の管理

選択してください

② チーム選択画面が表示されますので、チームを登録する「年度」を確認後、「こちらをクリックしてください」というリンクをクリックします。

※ 一人のユーザーが複数チームの責任者になることが可能です

複数チームの責任者となっている場合、チーム欄に責任者となっているチームが一覧で表示されます

1. 申請年度選択

チーム・選手に関する申請年度の確認と選択をおこなってください。

継続申請期間が開始されると、来年度を選択することができます。

継続申請をするには、マイページよりチーム登録責任者の紐付けを行ってから、2015年度継続申請をして下さい。

申請年度

年度 2015 ▼

2. チーム選択

チームの選択を行います。

各種操作を行いたいチーム名をクリックしてください。

チーム

チーム登録番号	チーム名	所属協会	種別	種別区分	チーム状態
	ユナイテッドFC	鹿児島県	第1種	JFL	チーム登録済み
	MIOびわこ	滋賀県	第1種	JFL	登録申請中

現在活動されているチーム (※) の申請ではなく、新しいチームを登録申請したい方は [こちらをクリックしてください](#)
過去2年以内に登録済みのチームが「2.チーム選択」に表示されない場合は、保有資格登録を実施していない可能性があります。
マイページよりチーム登録責任者の紐付けを行って下さい。

(※) 2013年度、2014年度、2015年度のいずれかで登録されているチーム

③ チーム責任者同意メッセージが表示されますので、「OK」ボタンをクリックします

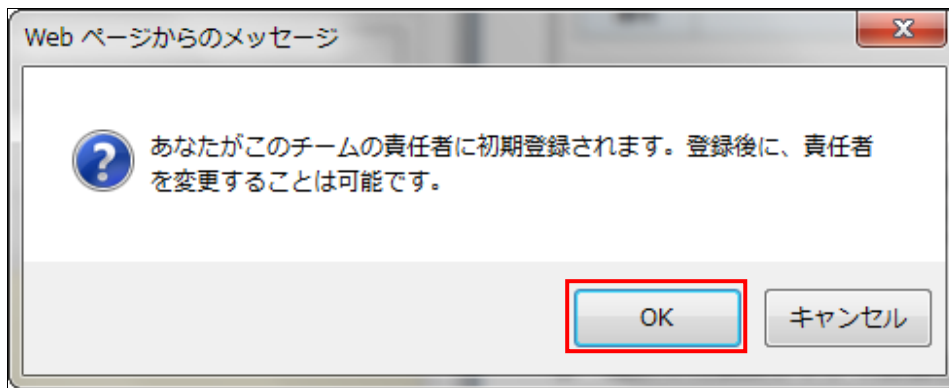

Step2. チーム情報の登録・申請

- ① チーム新規登録申請のトップ画面が表示され、チーム情報や選手情報を登録できるようになりますので「チーム情報を登録する」ボタンをクリックします。

チーム新規登録申請

1 チーム情報を登録する はじめに、チーム情報を入力してください。 チーム情報を登録する	2 選手情報の入力 チームに所属する選手情報を入力してください。 選手情報を登録する	3 全ての内容の確認と申込み チーム・選手それぞれの情報を入力したのち、すべての内容を再度ご確認のうえ、申請をしてください。 全ての内容を確認して申請する
--	---	--

- ② 規約同意画面が表示されますので記載内容を確認し、「次へ」ボタンをクリックします。

情報管理及びプライバシーポリシー(チーム/選手)

- 公益財団法人日本サッカー協会及び都道府県サッカー協会が運営するKICKOFFシステム（以下「本サイト」といいます）にご登録いただいた情報（個人情報を含む。以下「登録情報」といいます）は、この情報管理及びプライバシーポリシー（以下「本ポリシー」と称します）の定めるところに従って取得され、管理され、利用されます。
- 本サイトに情報をご登録いただいた方は、本ポリシーに従ってなされる登録情報の取得、管理及び利用にご同意いただいたものとみなされますので、本サイトの利用にあたっては、本ポリシーを熟読いただきますようお願い致します。本ポリシーに従ってなされる登録情報の取得、管理又は利用にご同意いただけない場合には、本サイトには如何なる情報も登録いただくことがないようにお願い致します。
- なお、登録情報の対象には、第三者の個人情報に該当するものもありますが、そのような情報につきましても、直接ご登録いただく方が本人（未成年者の場合はその親権者、以下同じ）から(i)直接登録いただく方が本人の情報を本サイトに登録すること、並びに(ii)本人の情報が本ポリシーの定めるところに従って取得され、管理され、利用されること、に対する同意を事前に取得しているものとみなされます。第三者の個人情報を登録される場合には、本人から上記(i)及び(ii)の点について事前に同意を得ていただきますようお願い致します。

戻る **次へ**

- ③ 新規登録の注意画面が表示されますので注意画面の記載内容を確認し、「次へ」ボタンをクリックします。

選手証に関して

電子選手証をご活用ください

カード式の選手証は、1登録につき1回限り発行させていただきます。
情報変更や登録証の紛失の場合には、電子登録証にてご対応くださいますようお願い申し上げます。

チーム登録責任者(代理含む)は、顔写真を登録した選手の電子選手証を出力することが可能です。

※JFA IDを取得した選手であれば、選手自身で顔写真の登録・電子選手証を出力することが可能です。

※電子監督証は、監督自身のみ出力可能

※電子登録証の利用については、出場されるリーグや大会の運営担当者へ事前にご確認ください。

- ④ 種別選択画面が表示されますので、チームの所属する「都道府県」とチームの「種別」を選択し、「次へ」ボタンをクリックします。

2015年度

所属協会

都道府県 **必須** サッカー協会
[都道府県サッカー協会の連絡先一覧はこちら](#)

チーム種別

種別 **必須**

⑤ お知らせメッセージが表示され、「OK」ボタンをクリックします

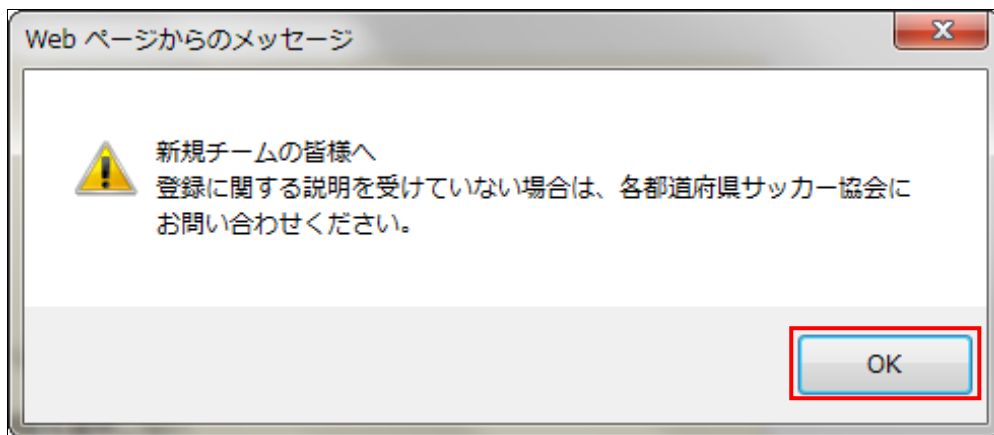

⑥ 基本情報の画面が表示されて新規チームが登録できるようになりますので、チーム名、代表者、種別等の入力を行い、「次へ」ボタンをクリックします。

※ 既に同名のチームが登録されている場合はエラーが表示されますので、違うチーム名で入力してください

※ 代表者には、チームの監督・顧問などのチームの代表となる方の情報を入力してください

登録責任者代理			
JFAID 任意	<input type="text"/>	JFAIDとは	
	半角英数字		
フリガナ 任意	姓 <input type="text"/>	名 <input type="text"/>	
	全角カナ		
※ 登録責任者代理を追加する場合、JFAIDとフリガナは必須項目になります。			
			登録責任者代理追加
JFAID	氏名	フリガナ	
※ 登録責任者代理は最大2名まで追加できます。			
戻る			次へ

⑦ 連絡先情報の入力画面が表示されますのでチーム連絡先の入力を行い、「次へ」ボタンをクリックします。

※ 連絡先情報（住所・氏名・電話番号・メールアドレス）は、都道府県サッカー協会及び日本サッカー協会からの連絡先となります。

※ 住所はサッカー協会からの配送物の宛先となりますので、荷物の受け取りが可能な住所を入力してください

※ メールアドレスにはチームに連絡する際に受信可能なメールアドレスを登録してください

※ 「ログイン者の情報をコピーする」ボタンをクリックすると、ログイン者が JFA ID を取得した際に登録した情報が、入力欄に表示されます

第2メールアドレス 任意	<input type="text"/>
	半角英数字

- ⑧ スタッフ情報の画面が表示されますので、JFA ID とフリガナを入力後、「監督登録」ボタンをクリックすると、監督が登録（表示）されます
- ※ 監督は、チームにつき1名の登録が必要です
 - ※ 監督が指導者資格を持っていない場合でも 監督として登録することは可能です

チームスタッフ

監督

JFAID 必須	<input type="text"/>	JFAIDとは
	半角英数字	
フリガナ 必須	姓 <input type="text"/> 名 <input type="text"/>	
	全角カナ	

- ⑨ JFA ID とフリガナを入力後、「コーチ追加」ボタンをクリックすると、コーチが登録されます。
- ※ コーチが指導者資格を持っていない場合でも、コーチとして登録することは可能です
 - ※ 4種のチームの場合、指導者資格を持っている監督・コーチの登録が必要となります

コーチ

JFAID 必須	<input type="text"/>	JFAIDとは
	半角英数字	
フリガナ 必須	姓 <input type="text"/> 名 <input type="text"/>	
	全角カナ	

※ チーム種別が第4種のチームで、指導者ライセンス資格を取得されていない監督を登録された場合、コーチの登録は必須となります。

⑩ JFA ID とフリガナを入力後、「所属審判員追加」ボタンをクリックすると、所属審判員が追加されます。

監督、コーチ、所属審判員の情報を入力後、「内容確認へ」ボタンをクリックします。

※ 所属審判員の登録は任意ですが、登録する場合、サッカーチームにはサッカーの審判資格保有者を、フットサルチームにはフットサルの審判資格保有者を登録する必要があります

所属審判員

JFAID 必須	<input type="text"/>	JFAIDとは
	半角英数字	
フリガナ 必須	姓 <input type="text"/>	名 <input type="text"/>
	全角カナ	

※審判登録番号を所持している審判の登録をお願いいたします。

[所属審判員追加](#)

JFAID	氏名	フリガナ	審判登録番号	資格	所屬協会	第二所屬協会

[戻る](#) [内容確認へ](#)

⑪ 第4種のチームで指導者資格がない場合、以下の画面が表示されますが申請自体は可能です。内容を確認後「次へ」ボタンをクリックします。

① チーム情報を登録する ② 選手情報の入力 ③ 全ての内容の確認と申込み

所屬・種別の入力 > チーム基本情報の入力 > チーム連絡先の入力 > チームスタッフの入力 > **入力内容の確認**

登録された監督・コーチは、指導者資格を有していません。
第4種チームは、指導者資格を取得を有しているコーチの登録が必須となります。
指導者資格をお持ちでなく、このまま申請を進める場合は、[次へ]ボタンをクリックしてください。
入力内容を修正する場合は、[戻る]ボタンをクリックしてください。

2005年度4月より、第4種チームには、指導者資格を有したコーチの登録が義務化されました。
※このまま申請されると、内容が承認されない場合がありますので、所属の都道府県サッカー協会へご確認ください。

[戻る](#) [次へ](#)

⑫ 指導者資格を取得していない方を監督として登録した場合、以下のメッセージが表示されます。指導者氏資格を持っている場合、以下の画面は表示されません。内容を確認後「次へ」ボタンをクリックします。

監督登録料

2015年1月末日時点で有効な指導者ライセンスをお持ちでない方をチームの監督として登録する場合、監督登録料は免除されません。

入力内容を修正する場合は、[戻る]ボタンをクリックしてください。
指導者登録番号をお持ちでなく、このまま申請を続ける場合は、[次へ]ボタンをクリックしてください。

2004年4月から開始した「JFA指導者登録制度」に伴い、JFAに登録している指導者の方は、チーム登録時の監督登録料が免除されます。

この監督登録料免除は **2015年1月末日時点で、有効な指導者資格をお持ちの方で、JFA IDと保有資格の紐づけがチーム登録申請時までに完了している方が対象** となります。

なお、キッズリーダーや海外で取得された指導者資格をお持ちの方は監督登録料の免除対象とはなりません。

戻る

次へ

- ⑬ チーム新規登録内容確認の画面が表示されますので、「次へ」ボタンをクリックします。
(Step3.へお進みください)

所属審判員

JFAID	氏名	フリガナ	審判登録番号	資格	所属協会	第二所属協会
-------	----	------	--------	----	------	--------

スタッフ情報を修正する

チーム情報出力

途中保存

次へ

- ⑭ 一時的に情報を保存したい場合、「途中保存」ボタンをクリックします。 *注1

所属審判員

JFAID	氏名	フリガナ	審判登録番号	資格	所属協会	第二所属協会
-------	----	------	--------	----	------	--------

スタッフ情報を修正する

チーム情報出力

途中保存

次へ

- ⑮ メッセージが表示されますので「OK」ボタンをクリックすると表示している入力されたチーム情報が保存されます。

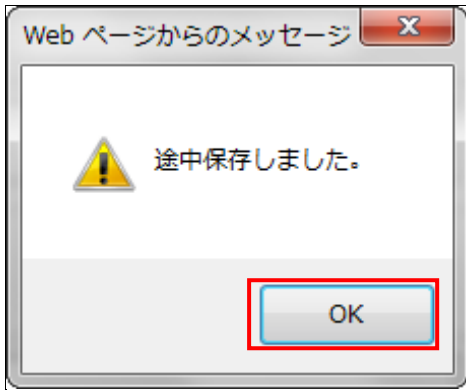

- ⑯ 所属・種別を修正したい場合、「所属・種別を修正する」ボタンをクリックします。
その後、Step2.の④～⑪の操作を行い、所属・種別を修正します。

チーム種別	
種別	第1種

所属・種別を修正する

- ⑰ 基本情報を修正したい場合「基本情報を修正する」ボタンをクリックします。
その後、Step2.の⑥の操作を行い、基本情報を修正します。

登録責任者			
JFAID	氏名	フリガナ	登録責任者区分
JFA152005290812			登録責任者

基本情報を修正する

- ⑱ チーム連絡先を修正したい場合「チーム連絡先を修正する」ボタンをクリックします
その後、Step2.の⑦の操作を行い、チーム連絡先を修正します。

FAX番号	
第1メールアドレス	
第2メールアドレス	

チーム連絡先を修正する

- ⑨ スタッフ情報を修正したい場合、「スタッフ情報を修正する」ボタンをクリックします。
その後、Step2.の⑧～⑩の操作を行い、スタッフ情報を修正します。

所属審判員						
JFAID	氏名	フリガナ	審判登録番号	資格	所属協会	第二所属協会
						スタッフ情報を修正する

Step3. 既存選手の追加

- ① 昨年度チームに登録していた選手以外の選手を、自チームの選手として追加する場合は「選手追加」ボタンをクリックします。

追加選手一覧	
※ 新しく選手を追加する場合、または、追加した選手を抹消する場合は、[選手追加]ボタンを押してください。	選手追加

- ② 選手検索欄の「選手検索タイプ」を選択します。選択するタイプによって必須項目が以下のように変化します。判っている追加選手の情報に応じて選択して下さい。
- あらかじめ選手の選手登録番号がわかっている場合
 - 選手登録番号とフリガナで検索を行います
 - あらかじめ選手のJFA IDがわかっている場合
 - JFA ID とフリガナで検索を行います
 - 選手登録番号がない、または選手登録番号がわからない場合
 - 氏名とフリガナ、生年月日で検索を行います

選手登録	
選手検索	
選手検索タイプ 必須	<input type="radio"/> あらかじめ選手の選手登録番号がわかっている場合 <input type="radio"/> あらかじめ選手のJFAIDがわかっている場合 <input type="radio"/> 選手登録番号がない、または選手登録番号がわからない場合

- ③ 選択した検索タイプで必須となっている項目を入力し、「選手検索」ボタンをクリックします。

生年月日 必須	1990 ▼ 年 01 ▼ 月 01 ▼ 日
必須 ※ 選手検索タイプによって必須となります。	選手検索

④ 条件に合致する選手が一覧で表示されます。

※ この画面はポップアップで表示されるため、ブラウザの設定によってはブロックされます
ポップアップのブロックを解除しておいて下さい ***注2**

選手一覧								
選手								
登録状態	選手登録番号	氏名	フリガナ	生年月日	都道府県	種別	最終所属チーム	最終登録年度
未登録	4412020	部奈 啓央	ヘナ タカヒロ	1944/12 /02	東京都	第1種	アングラズFC	2014
新規登録	番号なし	部奈 啓央	ヘナ タカヒロ	1944/12 /02	-	-	-	-

該当選手 2 名

戻る 選択

⑤ 過去、システムに登録されている選手であれば、登録状態と併せて選手登録番号が表示された状態で検索されますので、該当選手を選択し、「選択」ボタンをクリックします。

※ 登録状態が「登録中」となっている選手は、既に他チームで手続きを行っている選手です。その場合、当該選手の追加登録は出来ません。追加する場合は、チームの新規登録が完了した後で移籍申請から追加を行います

※ 同姓同名で別人の場合を除き、登録状態が「新規登録」となっている選手を選択し、追加すると**二重登録となってしまいますので、絶対に追加を行わないで下さい**

※ 選手が表示されている表内をクリックすると、表示が反転し選択できます

選手一覧								
選手								
登録状態	選手登録番号	氏名	フリガナ	生年月日	都道府県	種別	最終所属チーム	最終登録年度
① 未登録	4412020001	部奈 啓央	ヘナ タカヒロ	1944/12 /02	東京都	第1種	アングラズFC	2014
新規登録	番号なし	部奈 啓央	ヘナ タカヒロ	1944/12 /02	-	-	-	-

該当選手 2 名

戻る ② 選択

⑥ 追加する選手の情報を入力し、「選手追加」ボタンをクリックします。

他に登録する選手がいる場合、②～⑤の手順を繰り返します。

新規登録する選手がいる場合は Step4.の②へ、選手の追加が完了した場合は Step4.の⑥へ進みます

備考 任意	<input type="text"/>
選手登録番号	
選手登録番号変更 任意	<input type="checkbox"/> 選手登録番号の上6桁を生年月日に合わせる場合、チェックしてください。
選手追加	クリア

Step4. 新規登録選手の追加

- ① システムへ登録したことがない、新規登録選手をチームに追加する場合、選手検索欄の選手検索タイプを以下の2つから選択します。
 - **あらかじめ選手の JFA ID がわかっている場合**
 - JFA ID とフリガナで検索を行います
 - JFA ID を利用して検索することで、JFA ID に登録されている選手情報を利用することができます
 - **選手登録番号がない、または選手登録番号がわからない場合**
 - 氏名とフリガナ、生年月日で検索を行います

選手登録	
選手検索	
選手検索タイプ 必須	<input type="radio"/> あらかじめ選手の選手登録番号がわかっている場合 <input checked="" type="radio"/> あらかじめ選手のJFAIDがわかっている場合 <input type="radio"/> 選手登録番号がない、または選手登録番号がわからない場合

- ② 「あらかじめ選手の JFA ID がわかっている場合」を選択した場合、登録する選手の「JFA ID・フリガナ」を入力し、「選手検索」ボタンをクリックします。
 「選手登録番号がない、または選手登録番号がわからない場合」を選択した場合、登録する選手の「氏名・フリガナ・生年月日」を入力し、「選手検索」ボタンをクリックします。

生年月日 必須*	1990 ▼ 年 01 ▼ 月 01 ▼ 日
必須* 選手検索タイプによって必須となります。	
選手検索	

- ③ 登録状態が「新規登録」と表示された選手のみが結果として表示されますので、該当選手を選択し、「選択」ボタンをクリックします。
 - ※ 登録状態が「登録済」または「未登録」状態の選手が表示された場合、該当選手はシステムへの登録履歴がありますので、Step3.の⑤以降の手順で追加を行って下さい
 - ※ 選手が表示されている表内をクリックすると、表示が反転し選択できます

選手一覧

選手

登録状態	選手登録番号	氏名	フリガナ	生年月日	都道府県	種別	最終所属チーム	最終登録年度
① 新規登録	番号なし	選手 追加	センシ ツイカ	1990/01/01	-	-	-	-

該当選手 1 名

戻る ② **選択**

④ 追加する選手の情報を入力し、「選手追加」ボタンをクリックします。

備考 **任意**

選手登録番号

選手登録番号変更 **任意** 選手登録番号の上6桁を生年月日に合わせる場合、チェックしてください。

選手追加 クリア

⑤ 選手が画面下部の選手一覧に追加されます。他にも新規選手を追加する場合、②～④の手順を繰り返し行います。追加する選手を全て選手一覧に追加したら、「内容確認へ」ボタンをクリックします

選手一覧

選手一覧

選手登録番号	JFAID	氏名	フリガナ	生年月日	学年	男女区分	国籍区分	登録区分	書類	備考	
7901300017	番号なし	鈴木 喜彦	オオノ ヨシヒロ	1979/01/30	-	男子	日本	アマ	-	-	削除

追加登録申請選手 1 名

途中保存 **内容確認へ**

⑥ 追加する選手を全て選手一覧に追加したら、「次へ」ボタンをクリックします
(Step5.へお進みください)

v選手情報

追加選手一覧

選手登録番号	JFAID	氏名	フリガナ	生年月日	学年	男女区分	国籍区分	登録区分	書類	備考
4412020001	JFA142190952799	部奈 啓央	ベナ タカヒロ	1944/12/02	-	男子	日本	アマ	-	-

追加登録選手 1 名

選手情報を修正する

選手情報出力 途中保存 **次へ**

⑦ 途中保存をしたい場合、「途中保存」ボタンをクリックするとメッセージが表示されます。 ***注 1**

v選手情報

追加選手一覧

選手登録番号	JFAID	氏名	フリガナ	生年月日	学年	男女区分	国籍区分	登録区分	書類	備考
4412020001	JFA142190952799	部奈 啓央	ベナ タカヒロ	1944/12/02	-	男子	日本	アマ	-	-

追加登録選手 1 名

選手情報を修正する

選手情報出力 **途中保存** 次へ

⑧ 「OK」ボタンをクリックすると表示している選手情報を保存します

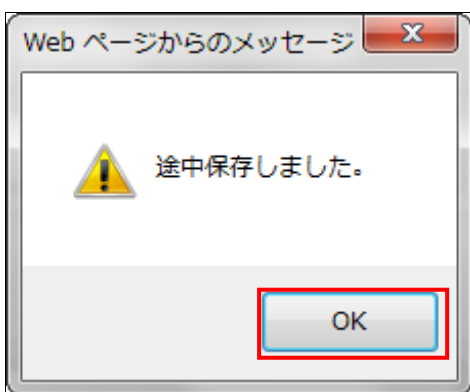

- ⑨ 選手情報を修正したい場合、「選手情報を修正する」ボタンをクリックします。

v 選手情報

追加選手一覧

選手登録番号	JFAID	氏名	フリガナ	生年月日	学年	男女区分	国籍区分	登録区分	書類	備考
4412020001	JFA142190952799	部奈 啓央	ヘナ タカヒロ	1944/12/02	-	男子	日本	アマ	-	-

追加登録選手 1 名

選手情報を修正する

- ⑩ Step3.の①の画面が表示されますので、選手一覧に表示されている選手の中から、情報修正したい選手登録番号をクリックします。

選手一覧

選手一覧

選手登録番号	JFAID	氏名	フリガナ	生年月日	学年	男女区分	国籍区分	登録区分	書類	備考	
4412020001	JFA142190952799	部奈 啓央	ヘナ タカヒロ	1944/12/02	-	男子	日本	アマ	-	-	削除

追加登録申請選手 1 名

- ⑪ 選手詳細情報確認画面が表示されるので、情報を修正し、「更新」ボタンをクリックします。

選手登録番号

選手登録番号変更 **任意** 選手登録番号の上6ケタを生年月日に合わせる場合、チェックしてください

戻る

更新

Step5. 登録内容の確認・申請

- ① 登録したチーム情報・選手情報の確認画面が表示されますので入力内容を確認して「申請」ボタンをクリックします。

v 選手情報

追加選手一覧

選手登録番号	JFAID	氏名	フリガナ	生年月日	学年	男女区分	国籍区分	登録区分	書類	備考
4412020001	JFA142190952799	部奈 啓央	ヘナ タカヒロ	1944/12/02	-	男子	日本	アマ	-	-

追加登録選手 1 名

申請開始画面へ

申請

- ② メッセージが表示されますので、「OK」ボタンをクリックすると新規登録が申請されます。申請状況はチーム（サッカー）メニューから確認できます。詳しくは「チーム選手・利用者マニュアル」の「申請状況の確認について」を御覧ください。

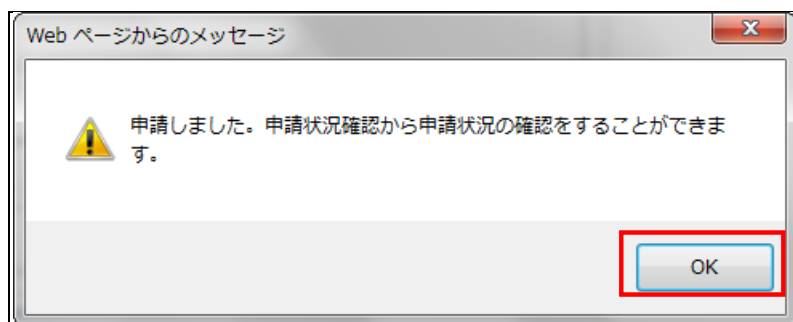

【収納代行利用 FA の場合】

Step6. 申請内容確認・承認

チーム新規登録申請の承認が所属 FA により行われ、承認結果が登録メールアドレスにメールで通知されます。また、「申請状況の確認」にて現在の承認状況を確認することができます。

Step7. 登録料の支払い

「登録料支払い」については、「チーム選手・利用者マニュアル」の「登録料の支払い」を御覧ください。

【収納代行利用しない FA の場合】

Step6. 登録料の支払い

登録料及びその支払方法等は、所属 FA により異なります。所属 FA の案内に従って納めて下さい。

Step7. 申請内容確認・承認

チーム新規登録申請の承認が所属 FA により行われ、承認結果が登録メールアドレスにメールで通知されます。また、「申請状況の確認」にて現在の承認状況を確認することができます。

Step8. 登録完了

登録が完了すると、選手の登録証出力や選手写真の登録・修正などが行えます。詳しくは「チーム選手・利用者マニュアル」の「**選手写真の登録・修正について**」を御覧ください

注 1 :

- ① 途中保存した情報を呼び出したい場合、チームのメニューの「**チーム新規登録申請**」を選択します

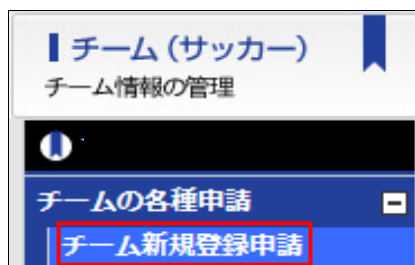

- ② チーム新規登録申請画面が表示されますので、再開したい所のボタンをクリックします

チーム新規登録申請

<p>① チーム情報を登録する</p> <p>はじめに、チーム情報を入力してください。</p> <p>チーム情報を登録する</p>	<p>② 選手情報の入力</p> <p>チームに所属する選手情報を入力してください。</p> <p>選手情報を登録する</p>	<p>③ 全ての内容の確認と申込み</p> <p>チーム・選手それぞれの情報を入力したのち、すべての内容を再度ご確認のうえ、申請をしてください。</p> <p>全ての内容を確認して申請する</p>
--	--	---

注 2 :

Google Chrome の場合

ポップアップがブロックされると、ページ右上に以下のようなメッセージが表示されますので、左の赤い×をクリックします。



「kickoff.jfajp/のポップアップを常に許可する」を選択し、「完了」をクリックします。



再度、「選手検索」ボタンをクリックすると、正しく検索結果画面がポップアップで表示されます。

Internet Explorer の場合

ポップアップがブロックされると、ページ下部に以下のようなメッセージが表示されますので、「このサイトのオプション」をクリックします。



表示されるメニューから「常に許可」をクリックします。

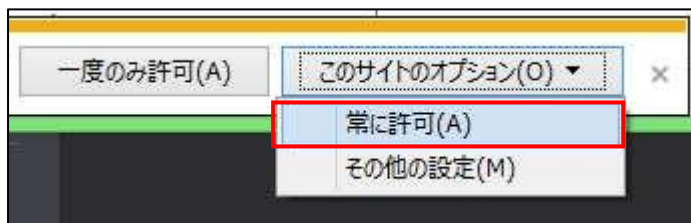

再度、「選手検索」ボタンをクリックすると、正しく検索結果画面がポップアップで表示されます。